

ONETOUCH Reveal®



L'appli Web OneTouch Reveal®

permet à votre médecin d'en apprendre plus sur votre glycémie.

- Elle permet de suivre l'évolution de votre glycémie et des données concernant votre alimentation et vos doses d'insuline.
- Les rapports peuvent être imprimés, prêts à servir d'objet de discussion lors de votre prochaine consultation avec votre professionnel de la santé.
- Elle peut être utilisée sur les ordinateurs PC ou Mac en allant sur le site OneTouchReveal.ca.

ONETOUCH®

Comment configurer votre appli Web OneTouch Reveal®

Avant de commencer, assurez-vous que les témoins sont activés dans votre navigateur.

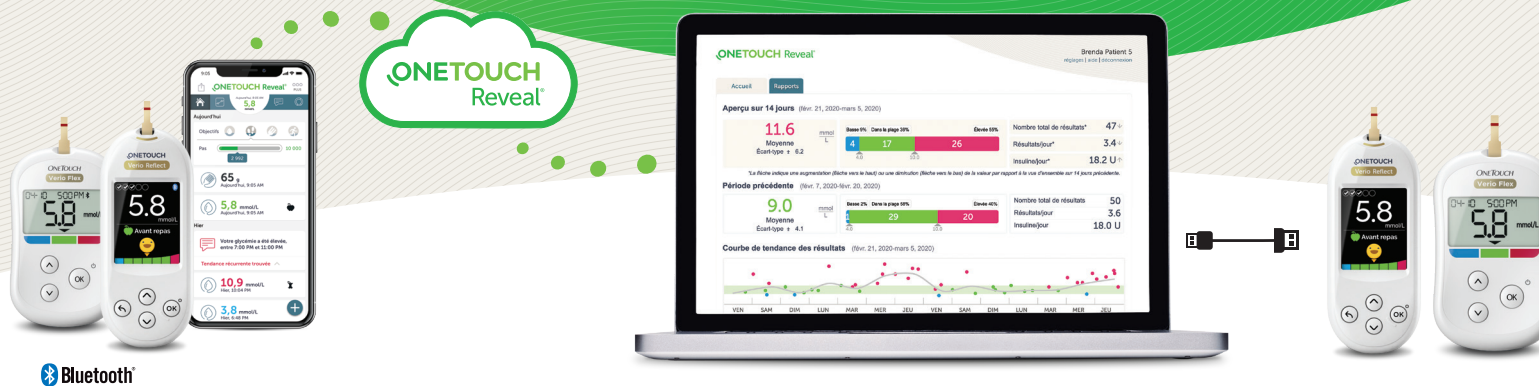

Option sans fil

OU

Option par câble

1. Connexion de dispositifs sans fil et activation de votre compte

- Installez l'appli mobile OneTouch Reveal® sur votre appareil mobile.
- Ouvrez l'appli mobile et suivez les instructions qui s'affichent à l'écran pour configurer votre compte et jumeler votre lecteur OneTouch Verio Reflect® ou OneTouch Verio Flex®.

Pour en savoir plus, consultez le **Fichier d'aide** de l'appli mobile OneTouch Reveal®.

2. Accès à l'appli Web OneTouch Reveal® et ouverture d'une session depuis votre ordinateur

- Allez sur le site **OneTouchReveal.ca** et entrez les mêmes **Nom d'utilisateur** et **Mot de passe** que vous avez utilisés pour l'appli mobile OneTouch Reveal®.
- Cliquez sur **Connexion** et suivez les instructions qui s'affichent à l'écran.

1. Installation de l'outil de transfert des données

- Débranchez tous les câbles USB OneTouch® de votre ordinateur.
- **Connectez-vous** à votre compte OneTouch Reveal® et cliquez sur **aide** dans le coin supérieur droit de n'importe quel écran.
- Cliquez sur le bouton **Télécharger** dans la section **Outil de transfert des données** et suivez les invites.
- Sélectionnez les dispositifs appropriés.
- Cliquez sur **Terminer**. Après l'installation, on vous invitera peut-être à redémarrer votre ordinateur.

2. Transfert des données de votre lecteur OneTouch®

- Branchez votre lecteur à votre ordinateur en utilisant le câble USB OneTouch® (câble vendu séparément).
- Ouvrez l'outil de transfert des données OneTouch Reveal® et sélectionnez **Détecter maintenant**. Une fois le dispositif détecté, un écran de confirmation apparaîtra.
- **Ouvrez une session** dans l'appli Web OneTouch Reveal®.
- Cliquez sur **Confirmer** pour transférer les données. Une fois le transfert terminé, cliquez sur **OK**.



Tout est prêt! Vous pouvez maintenant accéder à vos données en allant sur le site **OneTouchReveal.ca** et en vous connectant à l'appli Web OneTouch Reveal®.

ONETOUCH®

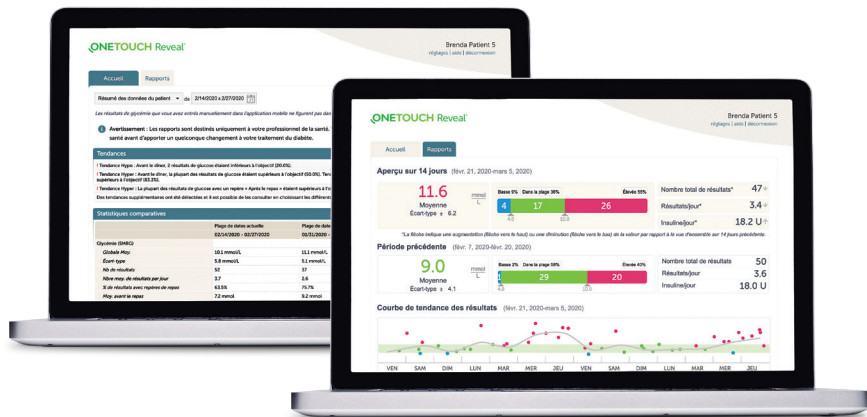

Consultez vos résultats de glycémie

- Cliquez sur l'onglet **Accueil** pour consulter vos résultats de glycémie.
- Vous pouvez voir vos résultats de glycémie des 14 derniers jours, lesquels sont présentés en utilisant le code de couleur suivant : **Élevé (rouge)**, **Dans la plage (vert)**, **Basse (bleu)**.

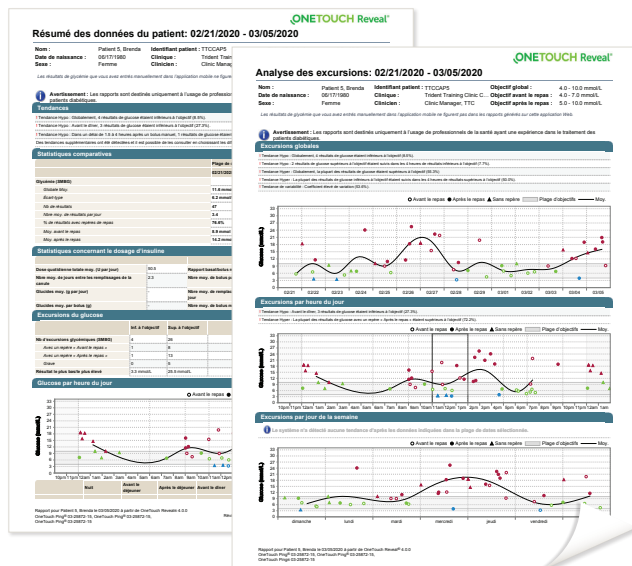

Préparez-vous pour votre prochaine consultation avec votre professionnel de la santé

Sélectionnez le **Rapport** dont vous voulez discuter avec votre professionnel de la santé. Cliquez sur **Télécharger le rapport**.

Avez-vous des questions?
Nous sommes à votre
disposition pour vous aider.



Consultez le site OneTouch.ca/fr



Appelez-nous au 1 800 663-5521

Pour connaître les exigences de système, allez à
OneTouchReveal.ca/support/fr_CA

